Colegio Chamberí

7º Campus de Inmersión Lingüística

Abril y mayo 2020

CLIL/AICLE

CEIPS CHAMBERÍ

7º Campus de Inmersión Lingüística Colegio Camberí "Learning is fun!"

- *"El aprendizaje es experiencia, todo lo demás es información"*
  A. Einstein

- Una acción más enmarcada en nuestro Proyecto Bilingüe (CLIL).

CLIL/AICLE

CEIPS CHAMBERÍ

PARTICIPANTES Y OBJETIVOS

- Alumnos de 4º,5º y 6º curso de Educación Primaria.
- Priorizar al aprendizaje y práctica de la lengua inglesa.
- Hacerlo a través de actividades culturales, lúdicas, medioambientales, creativas y deportivas.
- Estimular la sociabilidad y el trabajo en grupo como herramienta para el desarrollo madurativo del niño.

LUGAR DE ALOJAMIENTO Y ACTIVIDAD

- "Casa de Campo Canaria" en Garimba, Guamasa.
- Un componente esencial del Campus es que tiene lugar en un entorno agradable en contacto con el medio natural
- Es un espacio especialmente acondicionado.

ACTIVIDADES

Amplio repertorio de actividades , lúdico-recreativas, con juegos y talleres todo en inglés.

PERSONAL

- Profesorado nativo con dilatada experiencia.
- Varios profesores de nuestro centro colaborarán durante las jornadas.
- La pernoctación estará controlada por personal de nuestro centro (equipo directivo) dedicado al cuidado de la noche.

ALOJAMIENTO

- Los niños se alojarán en habitaciones de 6 plazas con cuarto de baño independiente en su interior.

COMIDA Y SEGURO

- **APARTADO NUTRICIONAL:**
  - Las comidas es de nuestro comedor están incluidas desde el almuerzo del jueves hasta la merienda del día en que salen.
  - Indicar alergias, intolerancias o circunstancias particulares.
- **SEGURO:**
  - Existe un seguro de accidentes que cubre cualquier contingencia con los participantes.

TRANSPORTE

- Salida desde el centro el jueves y regresan el viernes a las 17:00.
- Dirección: Camino Garimba, nº 105, GUAMASA, S/C de Tenerife.

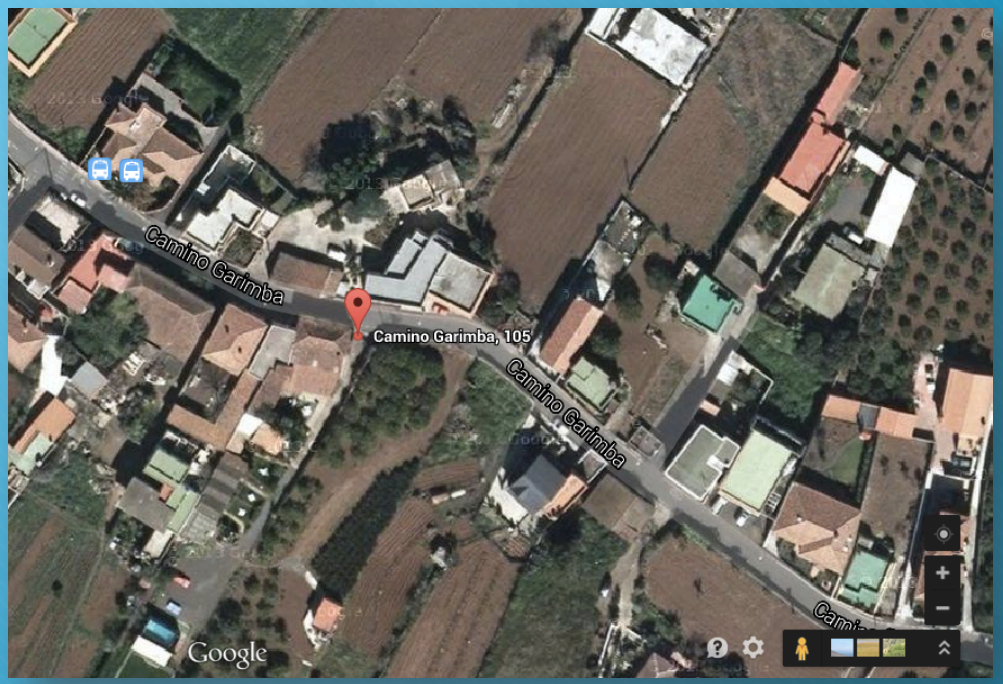

FECHAS Y COMUNICACIÓN

- **Fechas:**
  - 4º de primaria: 29 y 30 de abril
  - 5º de primaria: 7 y 8 de mayo
  - 6º de primaria: 21 y 22 de mayo
  - Folleto entregado con fechas y precio.
  - Recomendamos no llevar dispositivos inteligentes. Habrá un nº de teléfono en el folleto al que los padres podrán llamar.
  - Los alumnos tendrán 15 minutos antes de la cena para llamar a casa, podrán hacerlo usando este teléfono.